

**Российская Федерация
Республика Алтай
Администрация
муниципального образования
«Чойский район»**

**Россия Федерациязы
Алтай Республиканын
«Чойј аймак»
муниципал тозолмо
администрациязы**

ПОСТАНОВЛЕНИЕ

Ј Ö П

11 июля 2019 года

с.Чоя

№396

**Об утверждении схемы расположения
земельного участка с условным номером
04:02:040901:49:3У1**

В соответствии с пунктом 19 статьи 39.6, пунктом 14 статьи 11.10 Земельного Кодекса Российской Федерации, пунктом 2, статьи 3.3. Федерального Закона от 25 октября 2001г. №137-ФЗ «О введении в действие Земельного Кодекса Российской Федерации», на основании заявления Старининой Ольги Ильиничны, Администрация муниципального образования «Чойский район»

ПОСТАНОВЛЯЕТ:

1. Утвердить схему расположения земельного участка 04:02:040901:49:3У1 в кадастровом квартале 04:02:040901 общей площадью 24960 кв.м., местоположение: Российская Федерация, Республика Алтай, Чойский район, муниципальное образование «Паспаульское сельское поселение».
2. Установить земельному участку вид разрешенного использования – ведение личного подсобного хозяйства - 1.16. Категория земель - земли сельскохозяйственного назначения.
3. Схема расположения земельного участка на кадастровом плане территории является обязательным приложением к данному постановлению, прилагается.
4. Заявителю обеспечить выполнение работ в целях государственного учета земельного участка.
5. Срок действия настоящего постановления составляет два года.
6. Настоящее постановление вступает в силу с момента его подписания.
7. Контроль за исполнением настоящего постановления возложить на заместителя Главы администрации муниципального образования «Чойский район» по сельскому хозяйству, начальника отдела сельского хозяйства,

имущественных и земельных отношений администрации муниципального образования «Чойский район».

Глава муниципального образования
«Чойский район»

М.Ю. Маргачёв

Утверждена:
Постановлением администрации
муниципального образования «Чойский район»
№ 396 от 11 июля 2019 года

**Схема расположения земельного участка или
земельных участков на кадастровом плане территории**

Условный номер земельного участка 04:02:040901:49:ЗУ1		
Площадь земельного участка 24960 м²		Система координат: МСК-04, Зона 1
Обозначение характерных точек границ	Координаты, м	
	X	Y
н1	641112.97	1359895.21
н2	641124.65	1359922.22
н3	641107.83	1359954.86
н4	641089.01	1359984.29
н5	641057.61	1359986.44
н6	640962.53	1359943.93
н7	640910.94	1359921.70
н8	640890.60	1359890.10
н9	640883.25	1359885.64
н10	640877.81	1359817.61
н11	640915.17	1359808.55
н1	641112.97	1359895.21

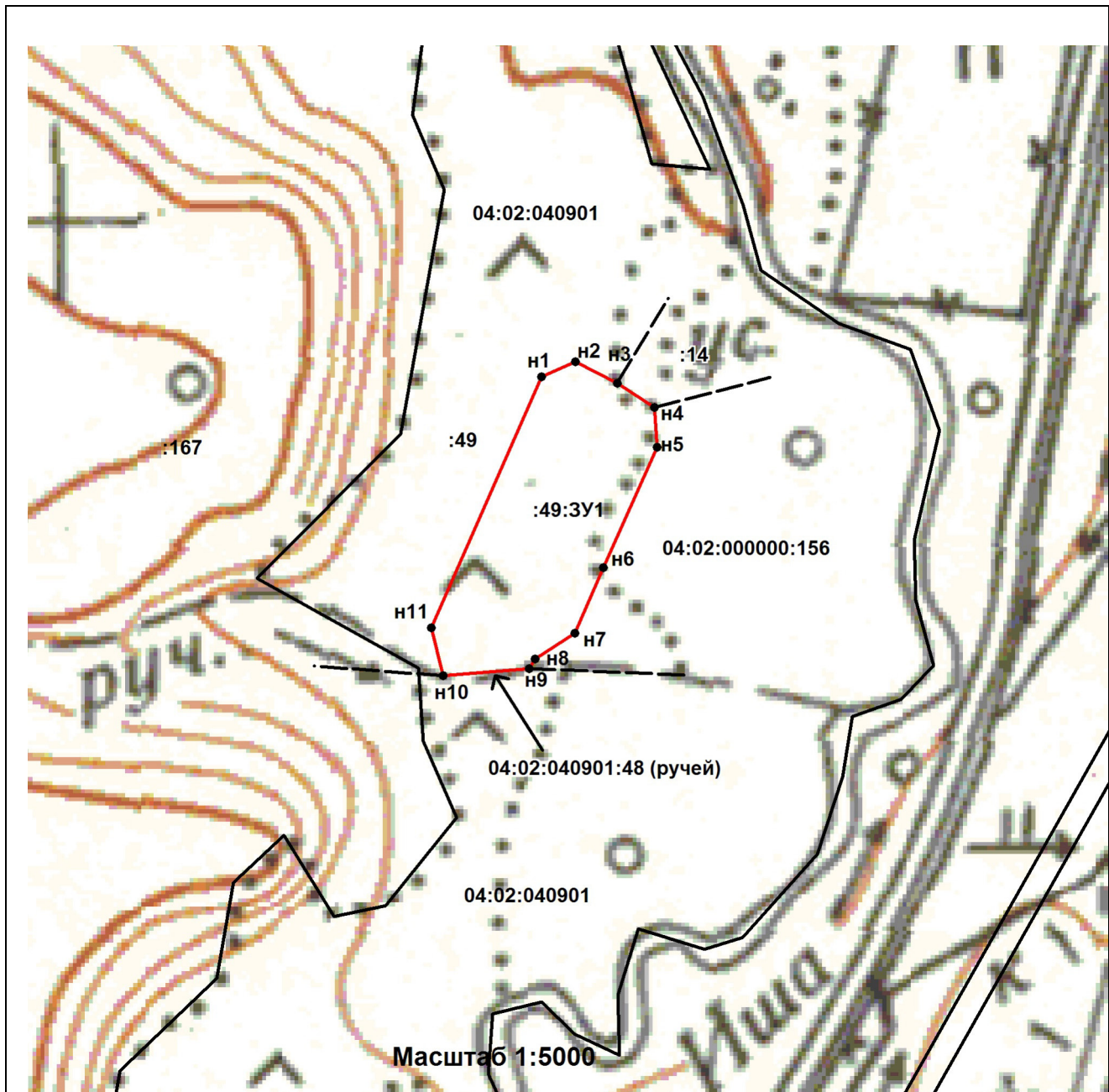

Условные обозначения:

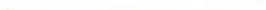
- | | |
|---|--|
|  | граница земельного участка |
|  | граница земельного участка, установленная при проведении кадастровых работ |
| :49:3У1 | кадастровый номер или обозначение земельного участка |
| 04:02:040901 | номер кадастрового квартала |

